



บันทึกข้อความ

ส่วนราชการ สำนักปลัด องค์การบริหารส่วนตำบลปงเตา

ที่ ลป ๗๕๙๐๑/-

วันที่ ๔ ตุลาคม ๒๕๖๕

เรื่อง การดำเนินงานตามโครงการจัดบริการดูแลระยะยาวสำหรับผู้สูงอายุที่มีภาวะพึ่งพิงตำบลปงเตา

เรียน นายองค์การบริหารส่วนตำบลปงเตา

เรื่องเดิม

ตามที่ กองทุนหลักประกันสุขภาพองค์การบริหารส่วนตำบลปงเตา โดยคณะอนุกรรมการสนับสนุนการจัดบริการดูแลระยะยาวสำหรับผู้สูงอายุที่มีภาวะพึ่งพิงตำบลปงเตา ได้ประชุมพิจารณาอนุมัติให้ศูนย์พัฒนาคุณภาพชีวิตผู้สูงอายุ...และผู้พิการตำบลปงเตา...อำเภอ...จังหวัด...ลำปาง...ดำเนินการจัดบริการดูแลระยะยาวด้านสาธารณสุขสำหรับผู้สูงอายุที่มีภาวะพึ่งพิงในพื้นที่ตำบลปงเตา โดยขอรับการสนับสนุนค่าใช้จ่ายเพื่อจัดบริการดูแลระยะยาวด้านสาธารณสุขสำหรับผู้สูงอายุที่มีภาวะพึ่งพิงตามชุดสิทธิประโยชน์แนบท้ายประกาศคณะกรรมการฯ เรื่อง การกำหนดหลักเกณฑ์เพื่อสนับสนุนให้องค์กรปกครองส่วนท้องถิ่นดำเนินงานและบริหารจัดการกองทุนหลักประกันสุขภาพในระดับท้องถิ่นหรือพื้นที่ (ฉบับที่ ๒) พ.ศ. ๒๕๕๙ เป็นค่าบริการเหมาจ่าย/คน/ปี จำนวน ...๒๕... คน รวมเป็นเงินทั้งสิ้น จำนวน๑๓๔,๐๐๐.... บาท (หนึ่งแสนสามหมื่นสี่พันบาทถ้วน) และผ่านการพิจารณาอนุมัติของกองทุนหลักประกันสุขภาพองค์การบริหารส่วนตำบลปงเตาไปแล้วเมื่อวันที่ ๓ กันยายน ๒๕๖๔ เพื่อดำเนินงานตามข้อตกลง ตั้งแต่วันที่ ๒๘ เดือนกันยายน ๒๕๖๔ สิ้นสุดในวันที่ ๒๗ กันยายน ๒๕๖๕ นั้น

ข้อเท็จจริง

บัดนี้ ศูนย์พัฒนาคุณภาพชีวิตผู้สูงอายุ และผู้พิการตำบลปงเตา ได้ดำเนินงานตามโครงการจัดบริการดูแลระยะยาวสำหรับผู้สูงอายุที่มีภาวะพึ่งพิงตำบลปงเตาเป็นที่เรียบร้อยแล้ว จึงรายงานสรุปผลการดำเนินงาน รายละเอียดปรากฏตามเอกสารแนบท้าย

จึงเรียนมาเพื่อโปรดทราบ

ลงชื่อ.....

(นางสาวกรวิกา โตพิทักษ์)

นักพัฒนาชุมชนชำนาญการ

ความเห็นของหัวหน้าสำนักปลัด.....

(ลงชื่อ).....

(นางสาวสายฝน มีใจรักษ์)

รองปลัดองค์การบริหารส่วนตำบลปงเตา รักษาราชการแทน

หัวหน้าสำนักปลัด

/ความเห็น.....

ความเห็นของรองปลัด อบต.ปงเตา.....

(ลงชื่อ).....

(นางสาวสายฝน มีใจรักษ์)

รองปลัดองค์การบริหารส่วนตำบลปงเตา

ความเห็นของปลัด อบต.ปงเตา.....

(ลงชื่อ).....

(นายไชยา แปนงา)

ปลัดองค์การบริหารส่วนตำบลปงเตา

ความเห็นของนายก อบต.ปงเตา.....

(ลงชื่อ).....

(นายณัฐวุฒิ เรือนเงิน)

นายกองค์การบริหารส่วนตำบลปงเตา

รายงานสรุปผลการปฏิบัติงาน
โครงการจัดบริการดูแลระยะยาวสำหรับผู้สูงอายุที่มีภาวะพึ่งพิง
(LTC) (1/2565)

โรงพยาบาลส่งเสริมสุขภาพตำบล บ้านพร้าว

โดย

ศูนย์พัฒนาคุณภาพชีวิตผู้สูงอายุและผู้พิการตำบลปงเตา



กรมส่งเสริมการเกษตร (กรมส่งเสริมการเกษตร) กระทรวงเกษตรและสหกรณ์

การดูแลผู้สูงอายุที่มีภาวะพึ่งพิง (Long Term Care: LTC)

ปี 2565

โดย ศูนย์ผู้สูงอายุ และผู้พิการตำบลบึงเตา



ข้อมูลด้านบุคลากร LTC.



นายแพทย์ นทีพงษ์
กิตติคาร์น
Manager



นายแพทย์ นทีพงษ์
กิตติคาร์น
Care giver

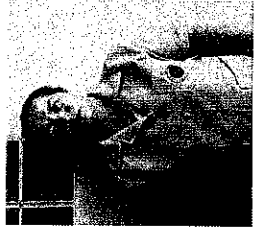

นายแพทย์ นทีพงษ์
กิตติคาร์น
Care giver



นายแพทย์ นทีพงษ์
กิตติคาร์น
Care giver



นายแพทย์ นทีพงษ์
กิตติคาร์น
Care giver



นายแพทย์ นทีพงษ์
กิตติคาร์น
Care giver



นายแพทย์ นทีพงษ์
กิตติคาร์น
Care giver



นายแพทย์ นทีพงษ์
กิตติคาร์น
Care giver



นายแพทย์ นทีพงษ์
กิตติคาร์น
Care giver



รายงานประจำปี ๒๕๖๕

ข้อมูลประชากร

❖ รับผิดชอบประชากรพื้นที่สูง

ปริมาณประชากร ปี 2565

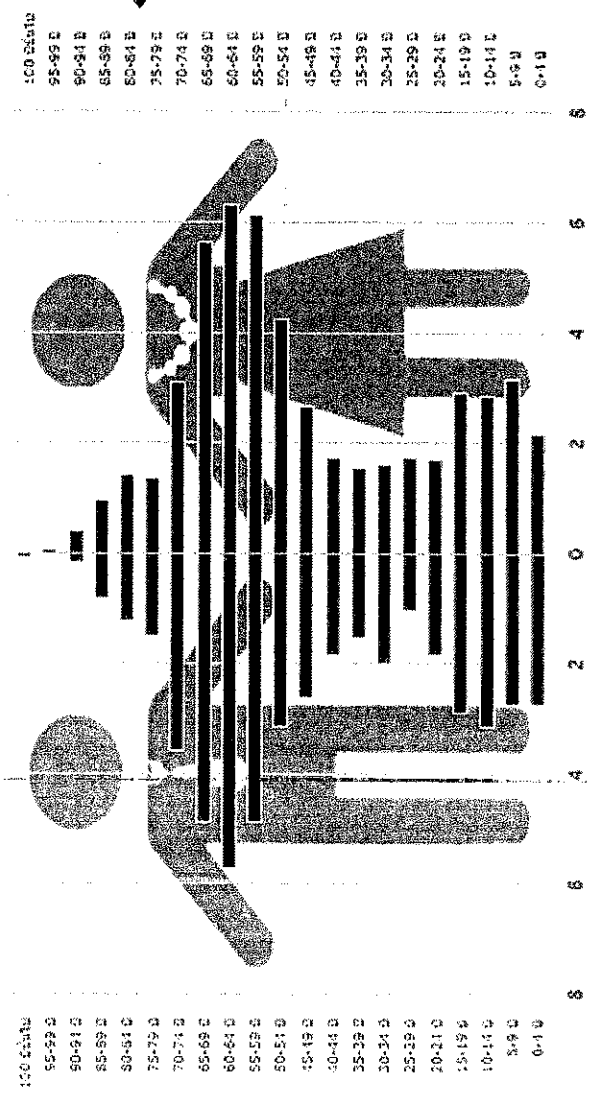

ชาย 1,934 คน
ร้อยละ 48.20

หญิง 2,078 คน
ร้อยละ 51.79

รวม 4,012 คน

❖ จำนวน 881 คน
❖ ร้อยละ 21.95 ของประชากรทั้งหมด
❖ Aging ร้อยละ 37.01
(สังคมสูงอายุเต็มขั้น (Super-Aged Society > 28%))

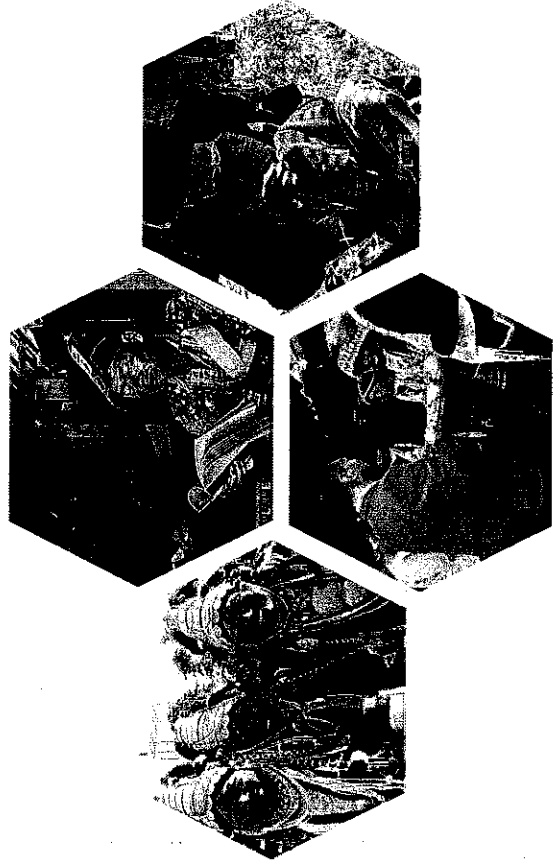



วิทยาลัยการสาธารณสุขศาสตร์ มหาวิทยาลัยมหิดล กรุงเทพมหานคร

ข้อมูลสถานะสุขภาพ

สาเหตุการป่วยของผู้ป่วยนอก ตามกลุ่มโรคของศบค.ตามฉบับลงแดง

อัตราสาเหตุการป่วยของตำบลบางเตา

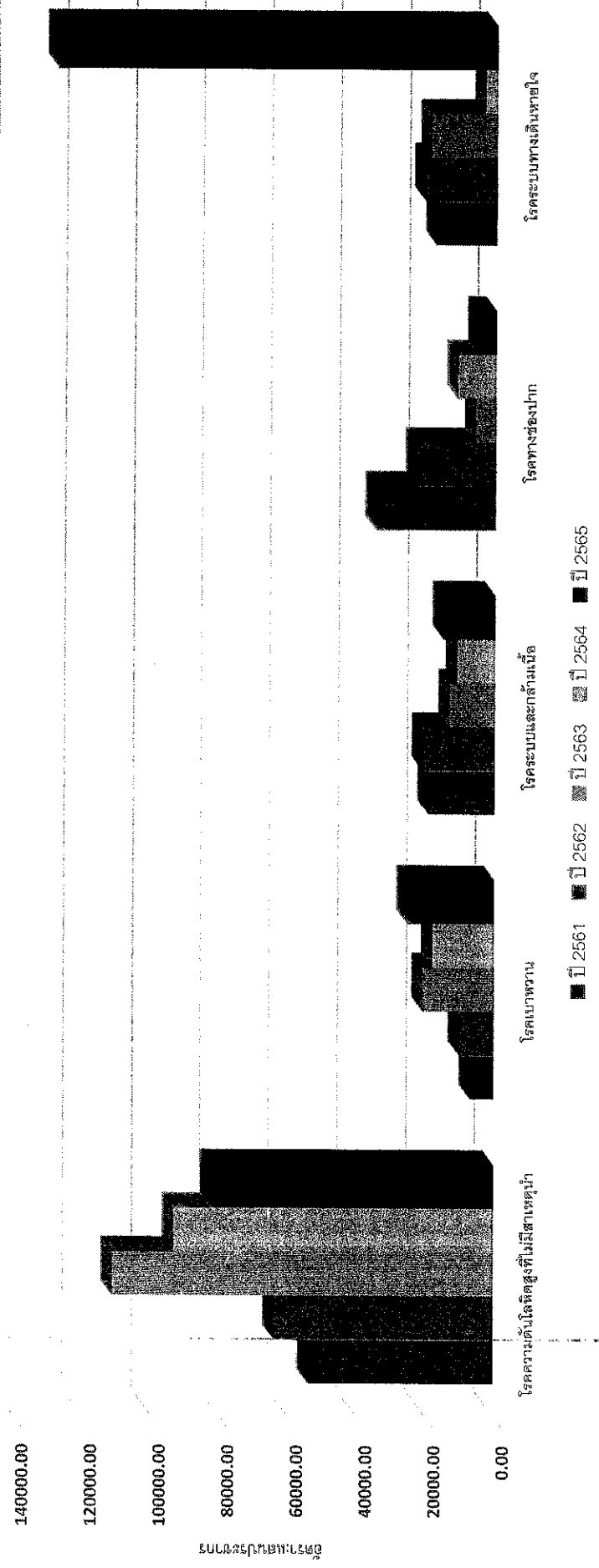



กรมส่งเสริมสุขภาพ

ข้อมูลสถานะสุขภาพ

สาเหตุการตายของคนตำบลปงเตา

อัตราตาย 5 อันดับของตำบล ปงเตา

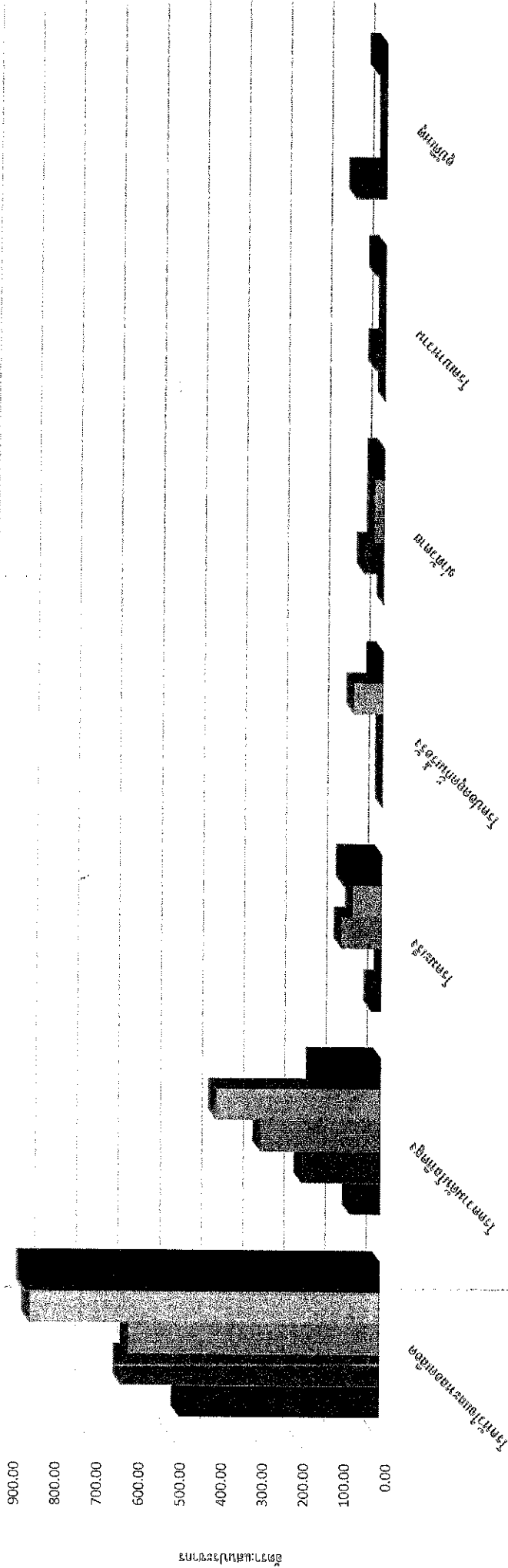

ปี 2561 ■ ปี 2562 ■ ปี 2563 ■ ปี 2564 ■ ปี 2565

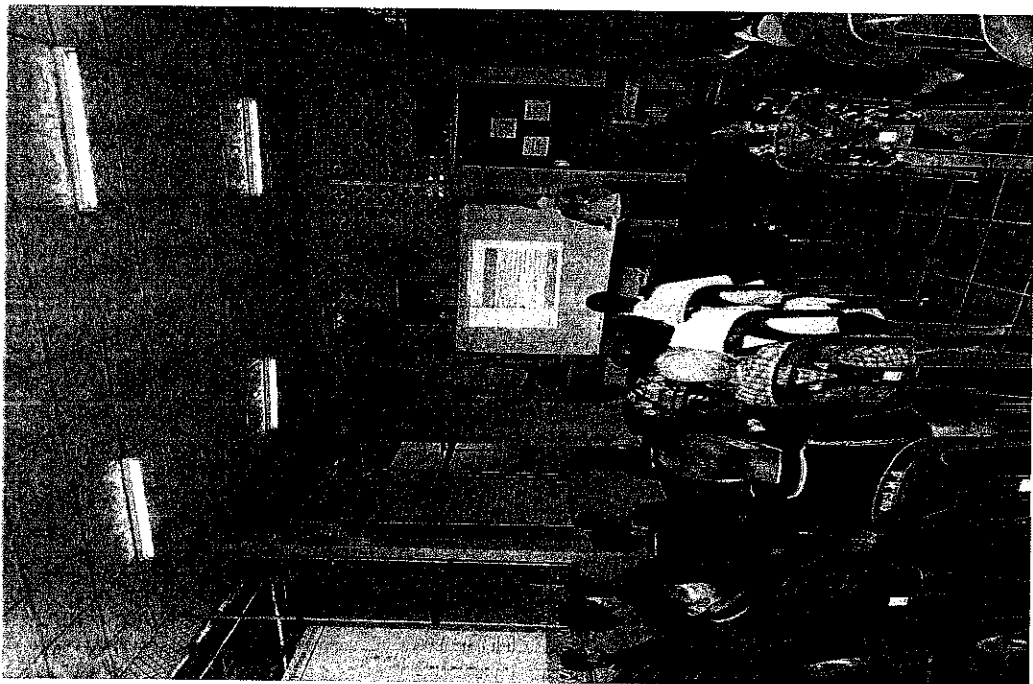
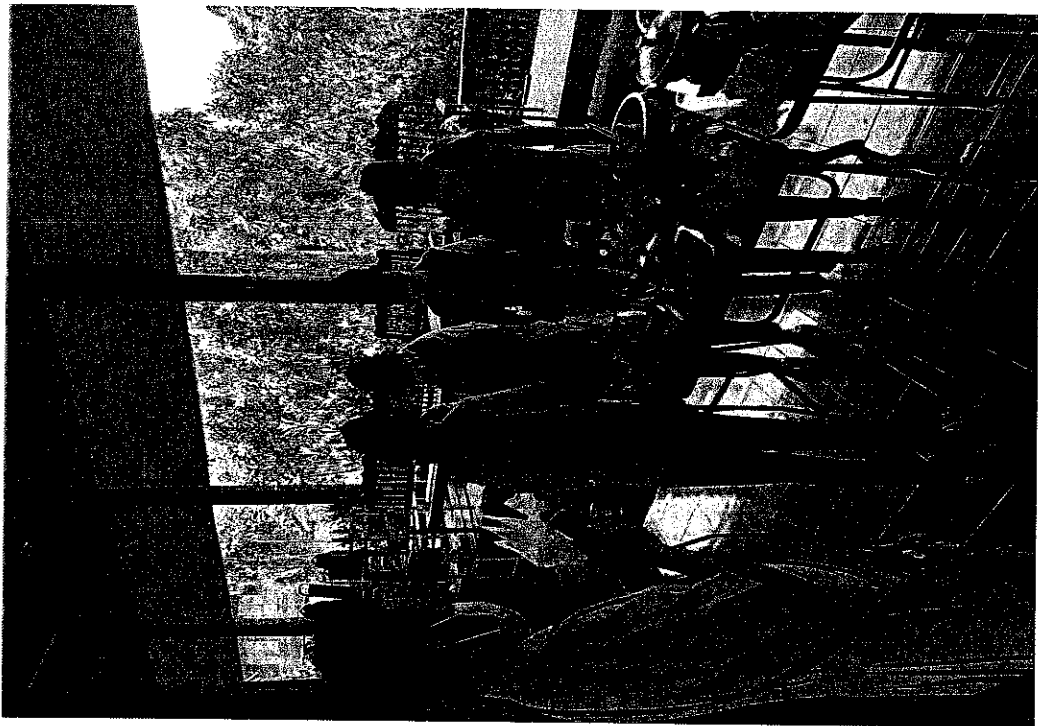
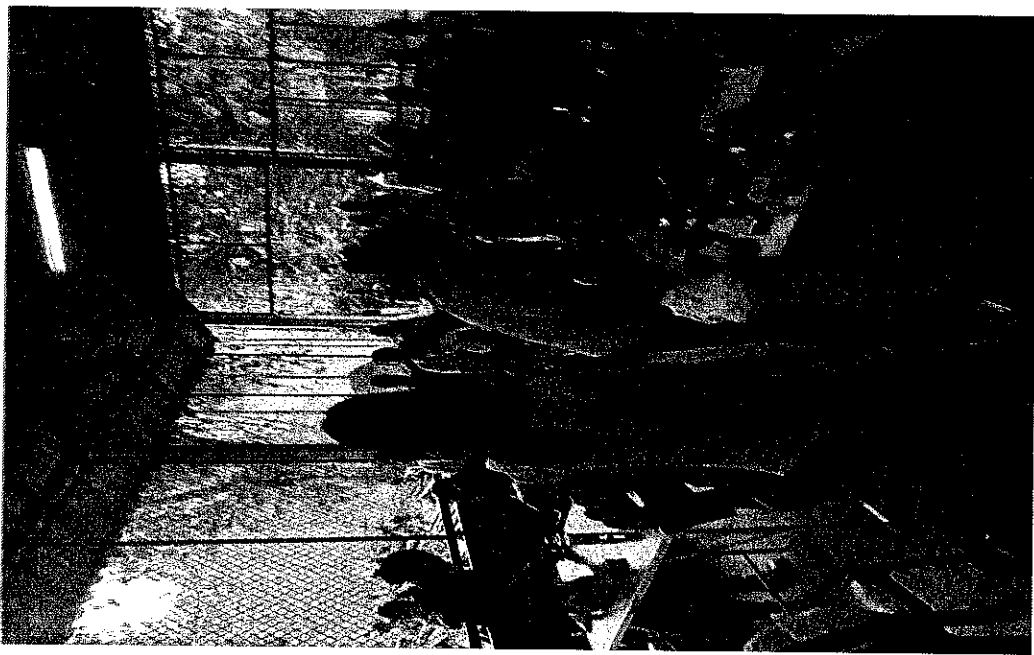

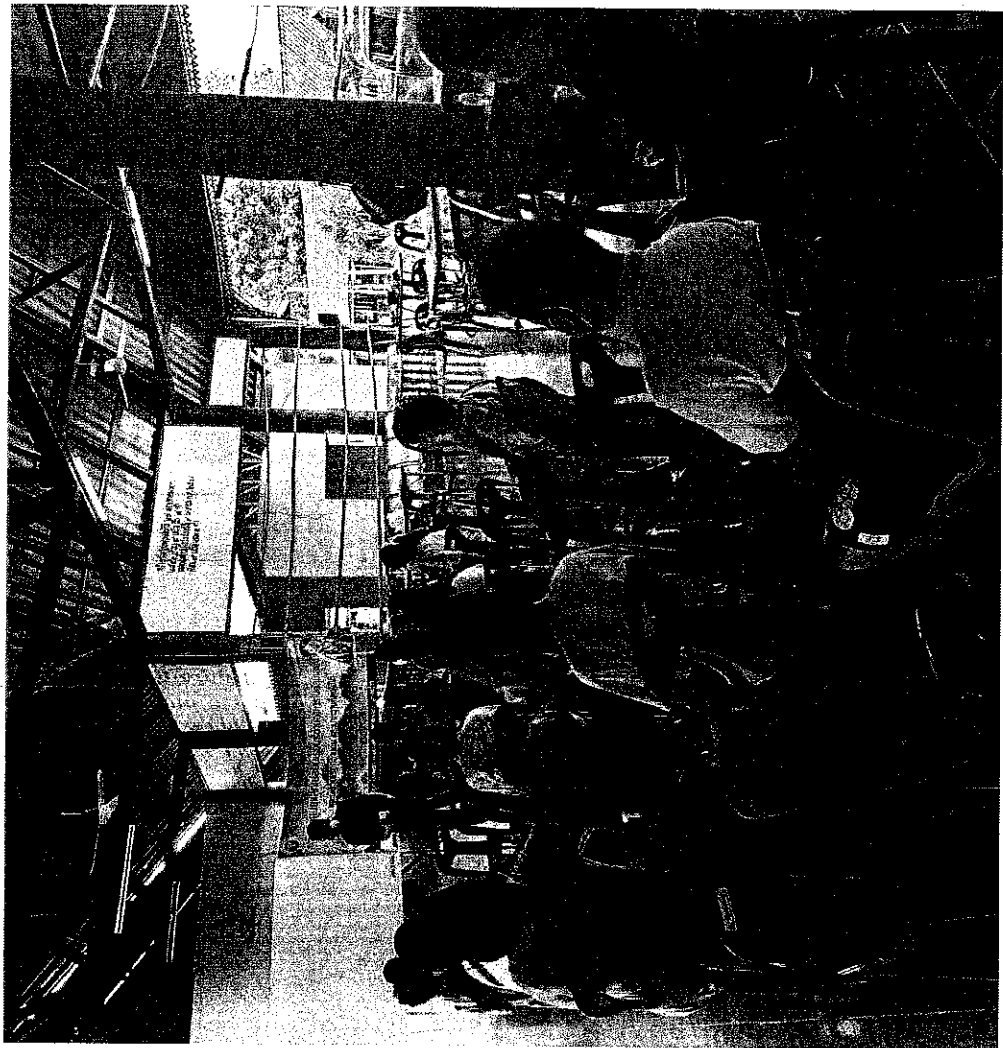
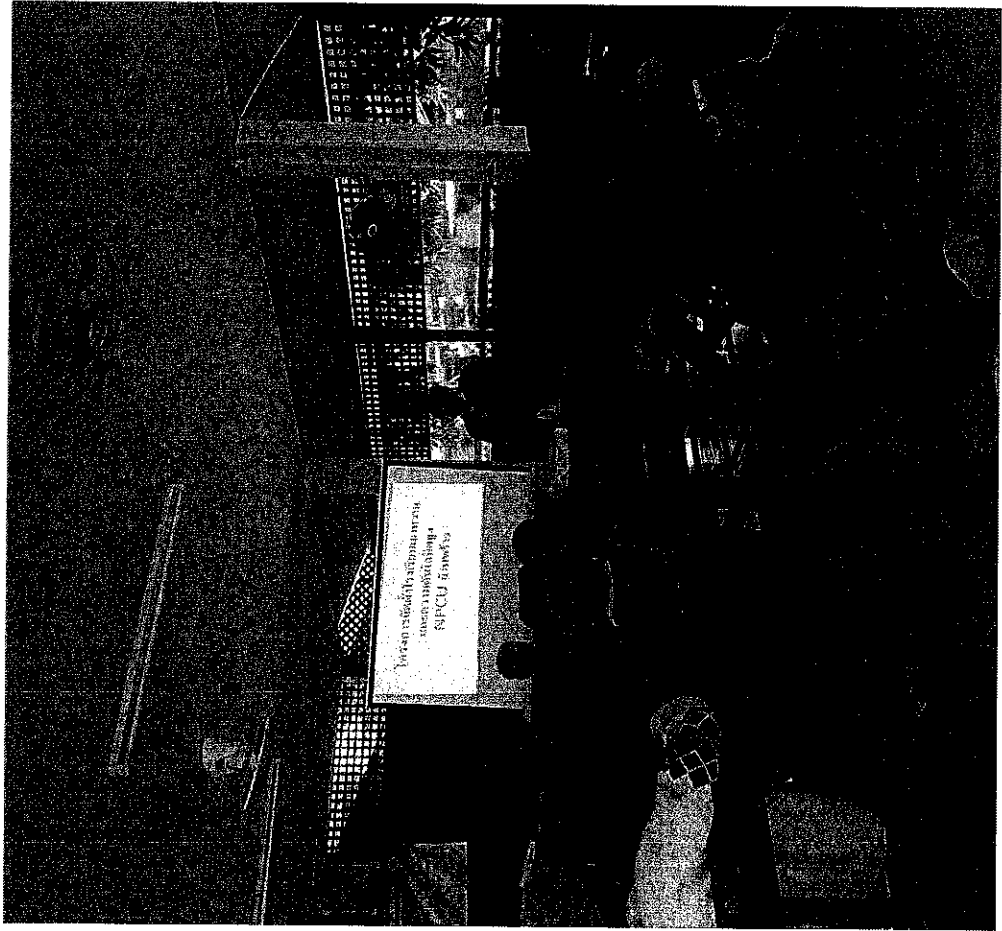

แนวทางการทำงานการพัฒนาคุณภาพชีวิตผู้สูงอายุและกลุ่มเปราะบาง NPCU บ้านพร้าว

กลุ่มติดสังคม

- พัฒนาศักยภาพผู้สูงอายุติดสังคม โดย รร.ผู้สูงอายุร่มโพธิ์ทอง ผ่านกระบวนการ สุข 5 มิติ
 - สุขสบาย : Smart เชี่ยว ช้อ ตา BMI
 - สุขสนุก : Smile สุขภาพจิต social network
 - สุขสง่า : Style เสื้อผ้า หน้า ผม Anti Aging Cente, ความภาคภูมิใจในตนเอง
 - สุขสว่าง : Smart สมออง
 - สุขสงบ : ผู้สูงอายุมี HL, มีทักษะการจัดทำอารมณ์และความเครียด
- Anti Aging Center

กลุ่มติดบ้าน, ติดเตียง

- ผู้สูงอายุที่พิการหรือพึ่งพิงได้รับการดูแล ทนกราย
- พี่เลี้ยงอาสาสมัคร CG 8 คน
- ผู้สูงอายุได้รับบริการฟื้นฟูโดยคณะในครอบครัว, CG, จัดอาสาสมัคร และ นักกายภาพบำบัด

กลุ่มเปราะบาง

บางผู้สูงอายุอาศัยอยู่ในสถานสงเคราะห์บางท่านอาจได้รับผลกระทบจากเหตุฉุกเฉินได้ เกิดโรคติดเชื้อ และมีแผนกแพทย์ และปรับปรุงสุขภาพให้ดีขึ้นด้วย มีศูนย์ช่วยเหลือสังคม

พัฒนาคุณภาพชีวิตผู้สูงอายุและผู้พิการตำบลปางเตา

จำนวนผู้ป่วย LTC ปี 2565

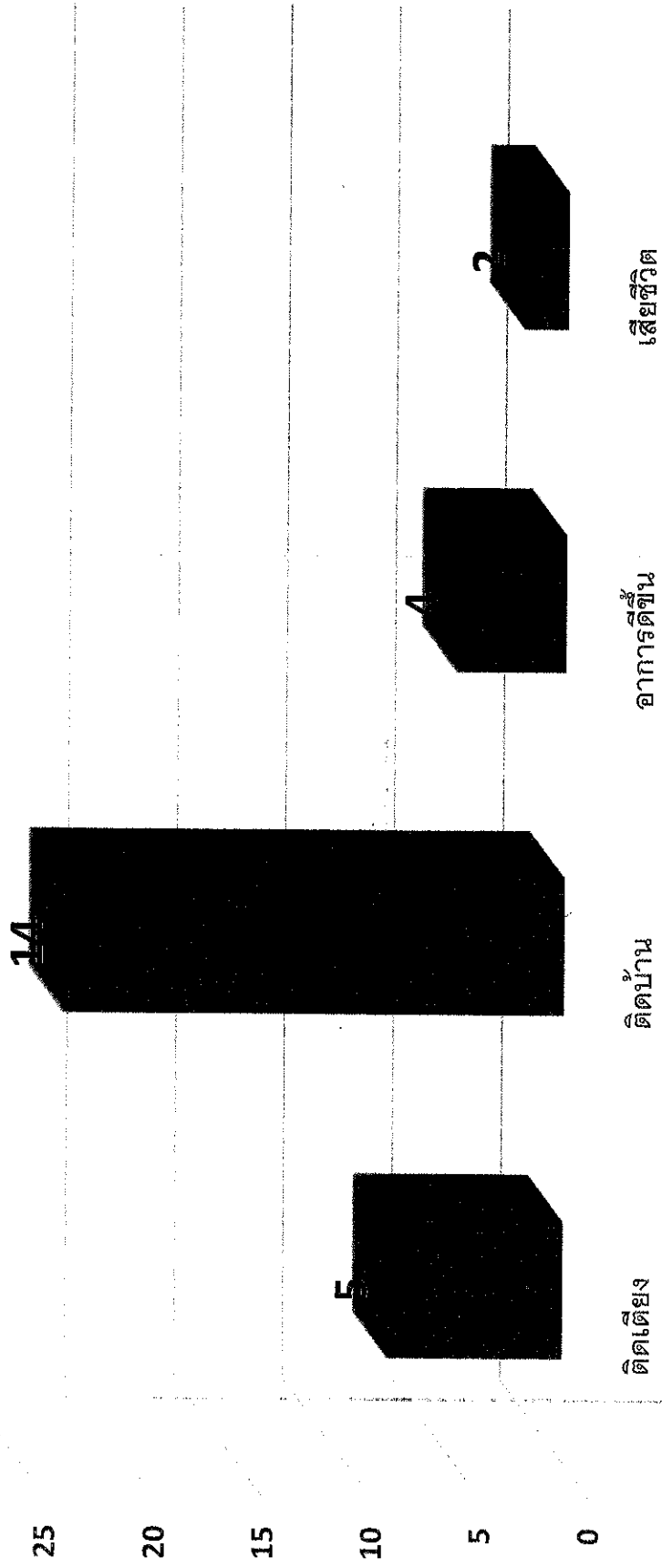



โครงการพัฒนาระบบการดูแลสุขภาพของประชาชน

กิจกรรมงาน LTC.

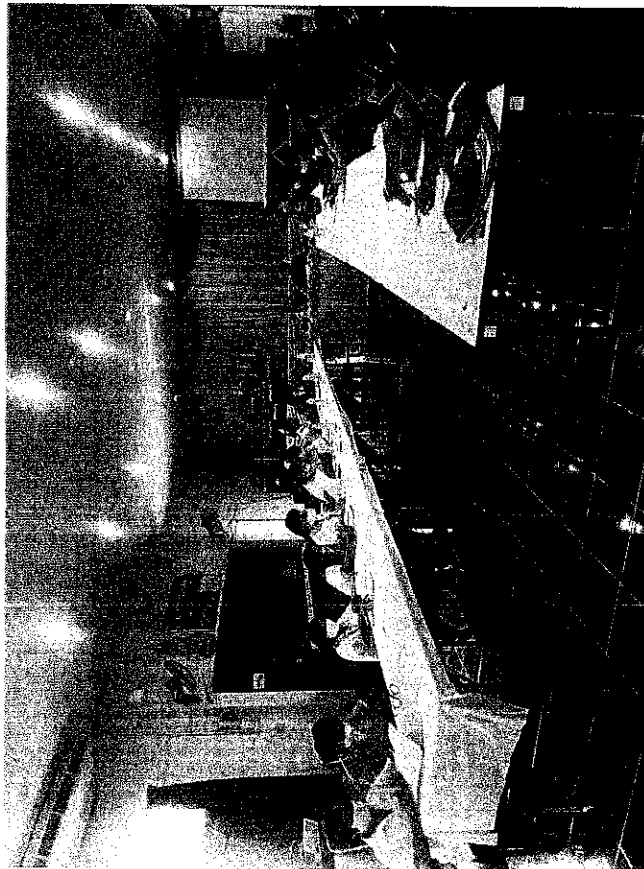

กิจกรรม LTC



กิจกรรม LTC (ต่อ)

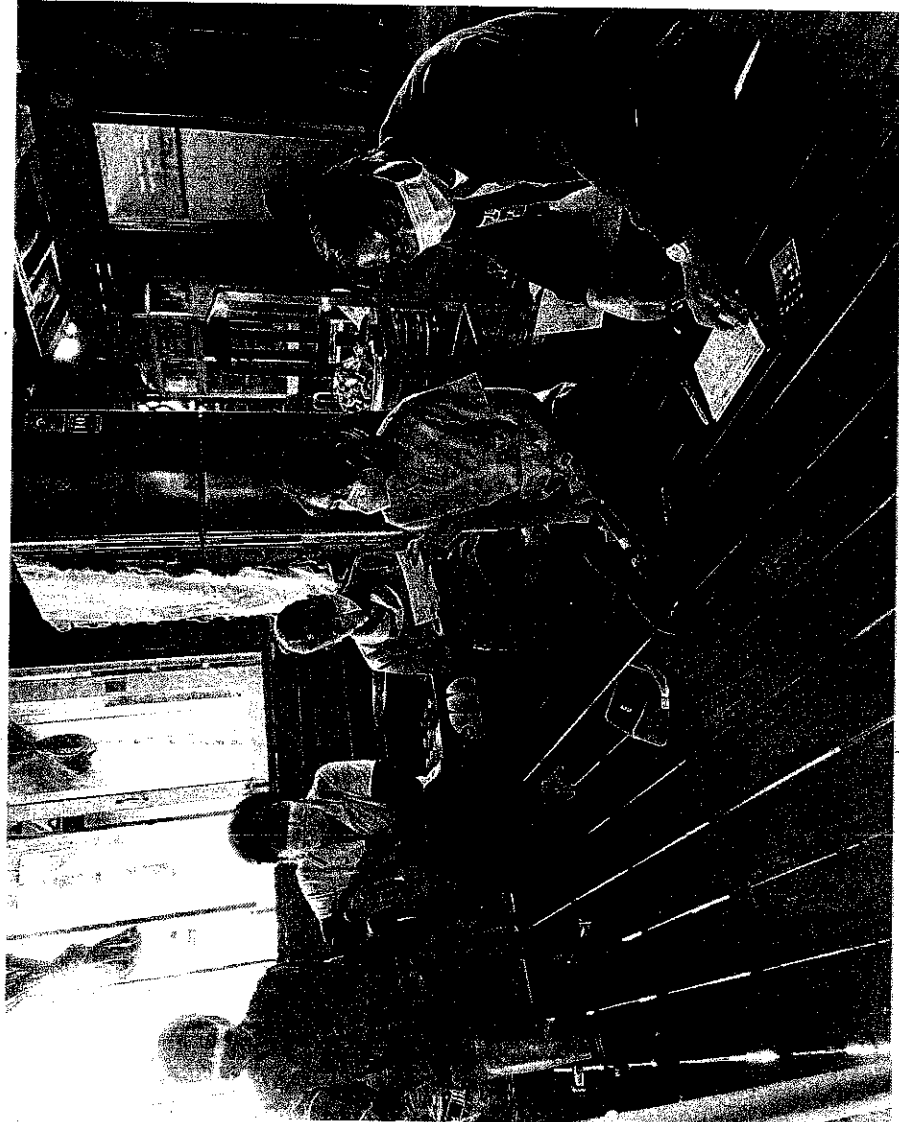

กิจกรรม LTC.

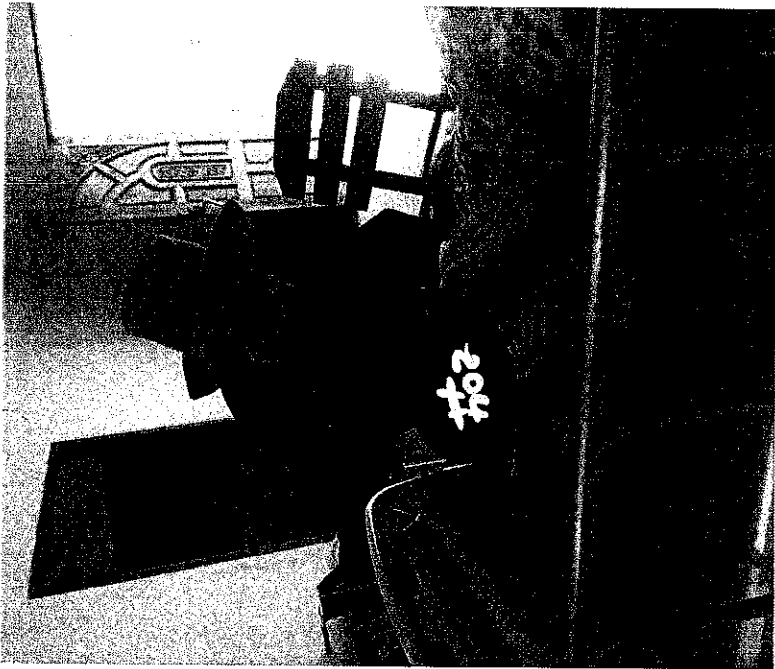
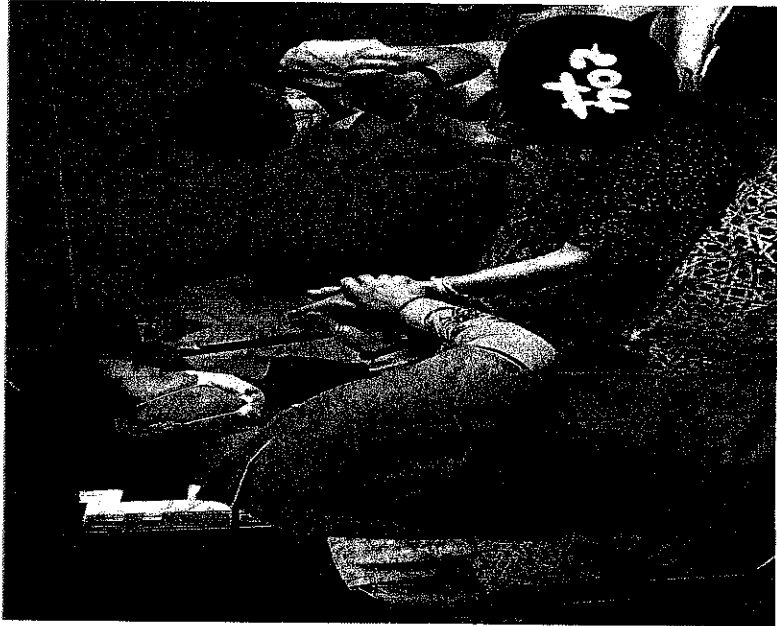

กิจกรรม LTC.

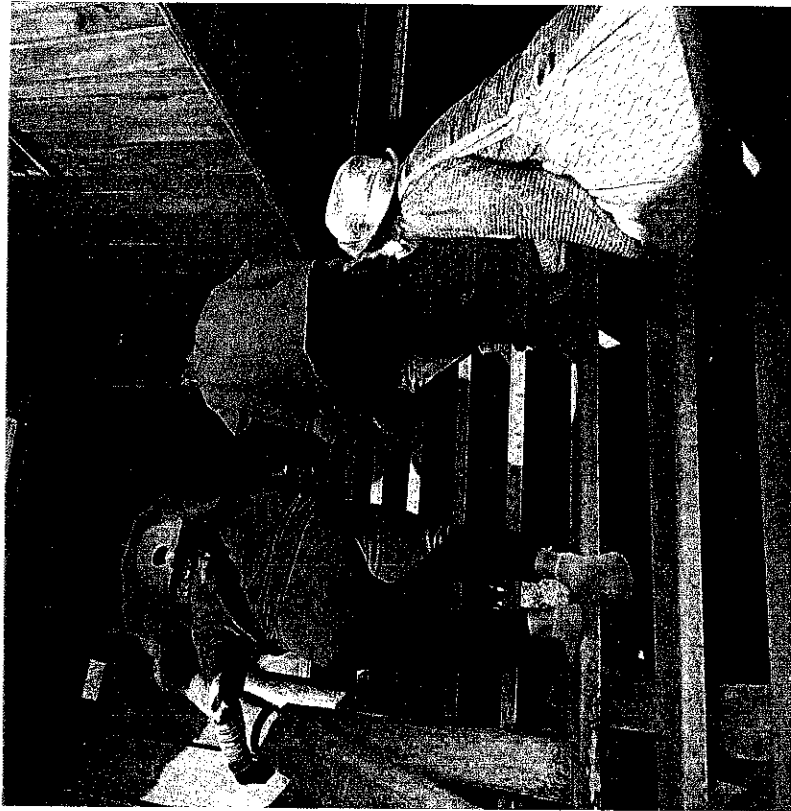

ติดตามเยี่ยมบ้านโดยทีมสหวิชาชีพในรายที่ DM uncontrol

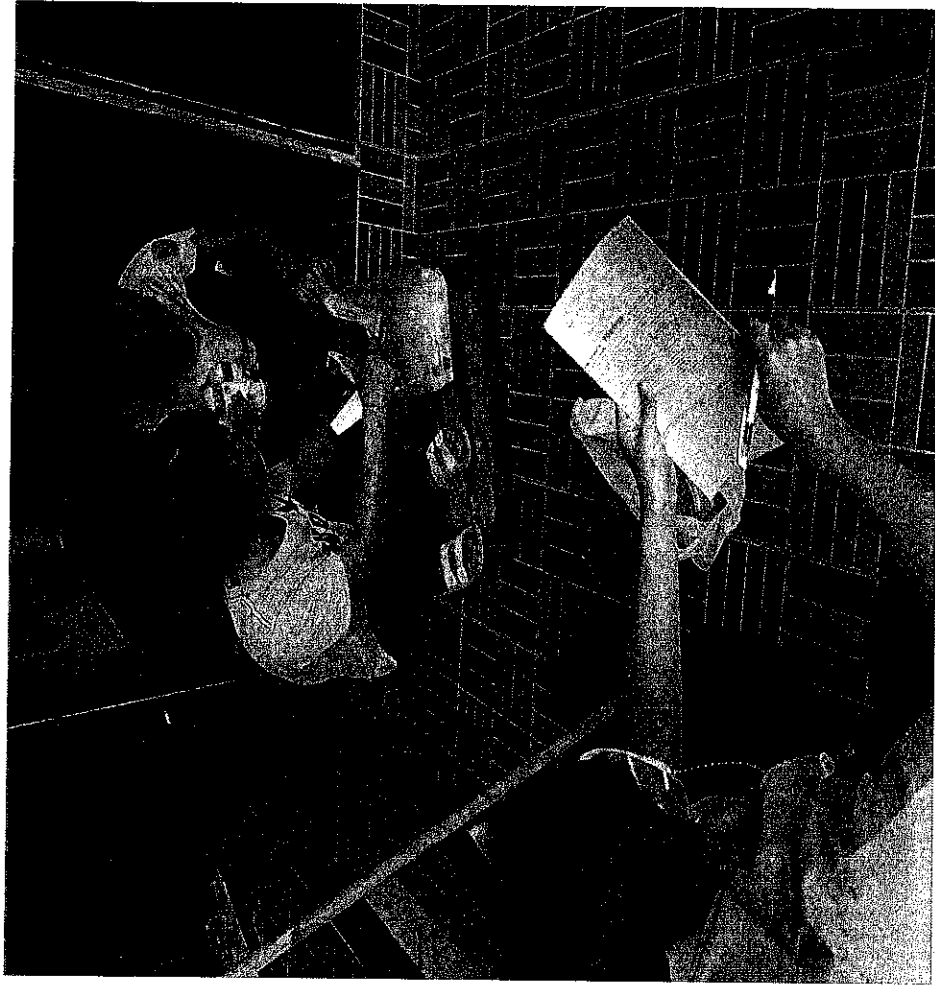
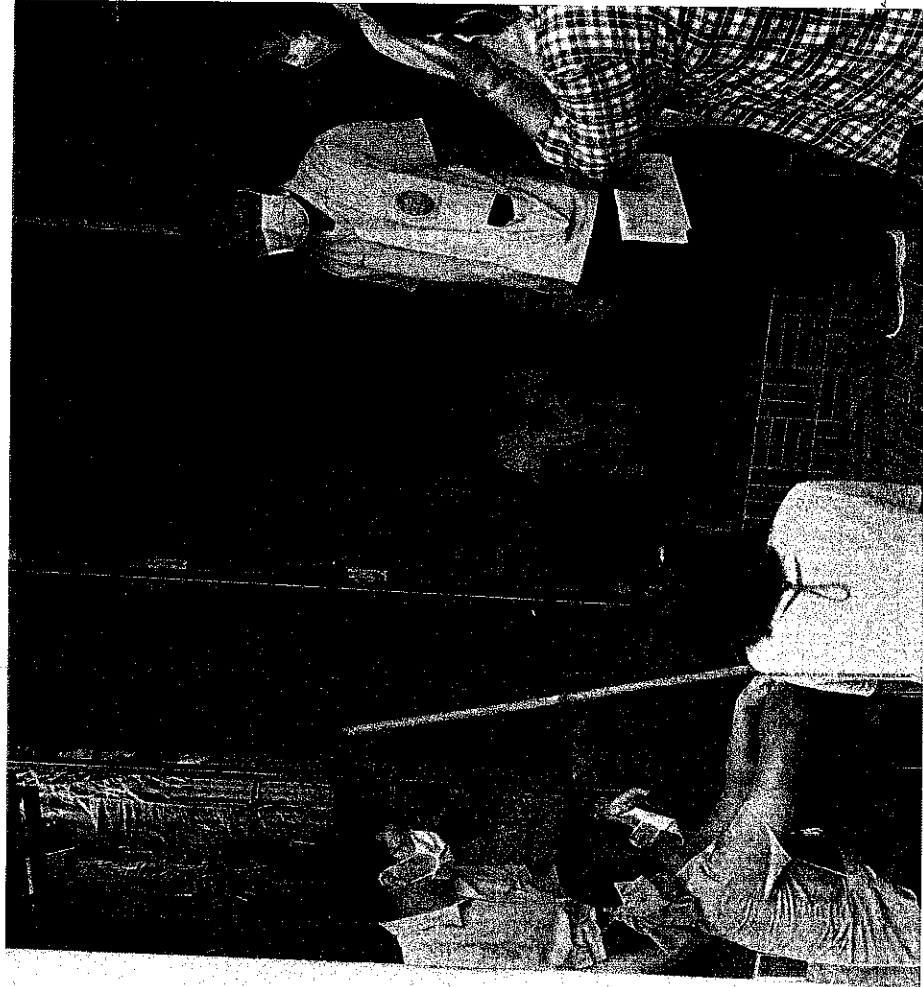

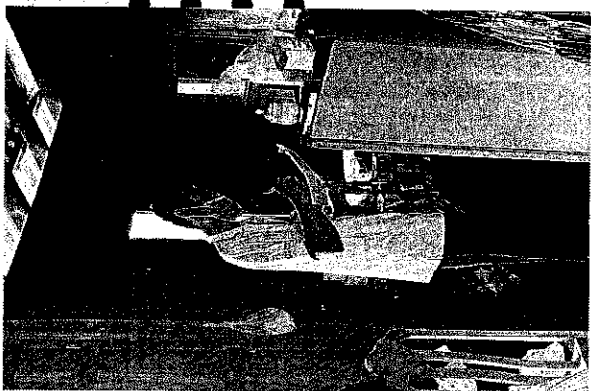

Survey
ประเมิน
inhomess

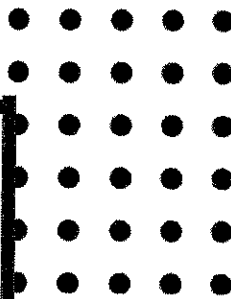
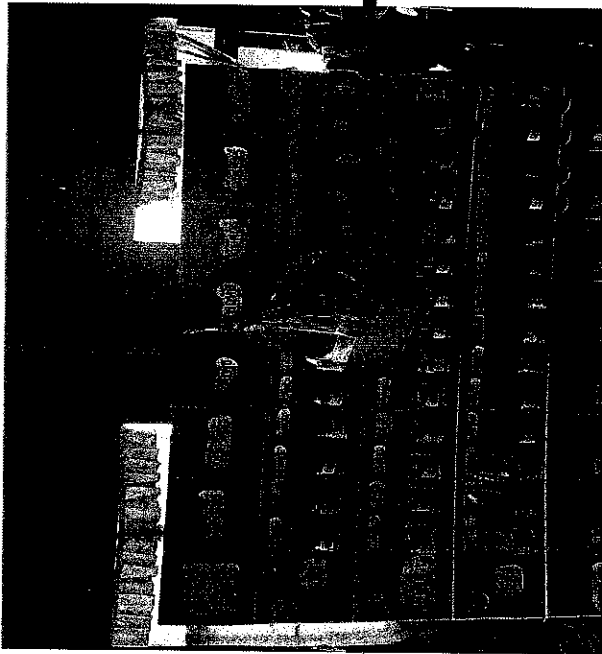
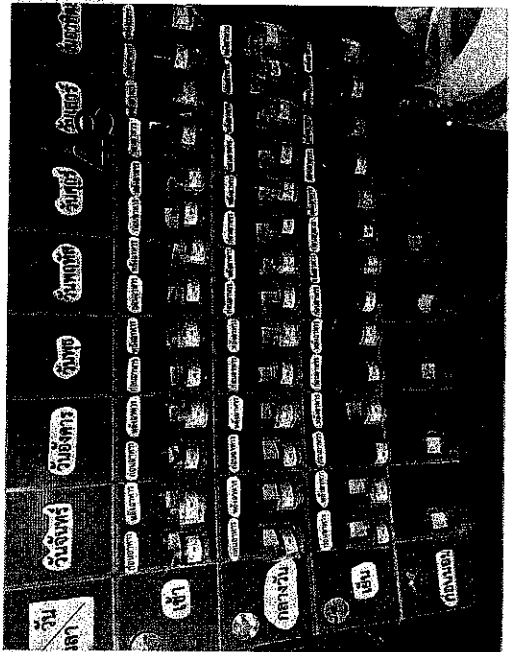
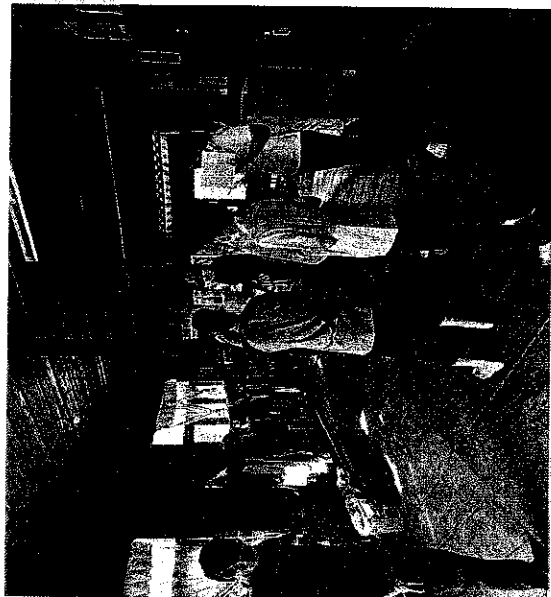

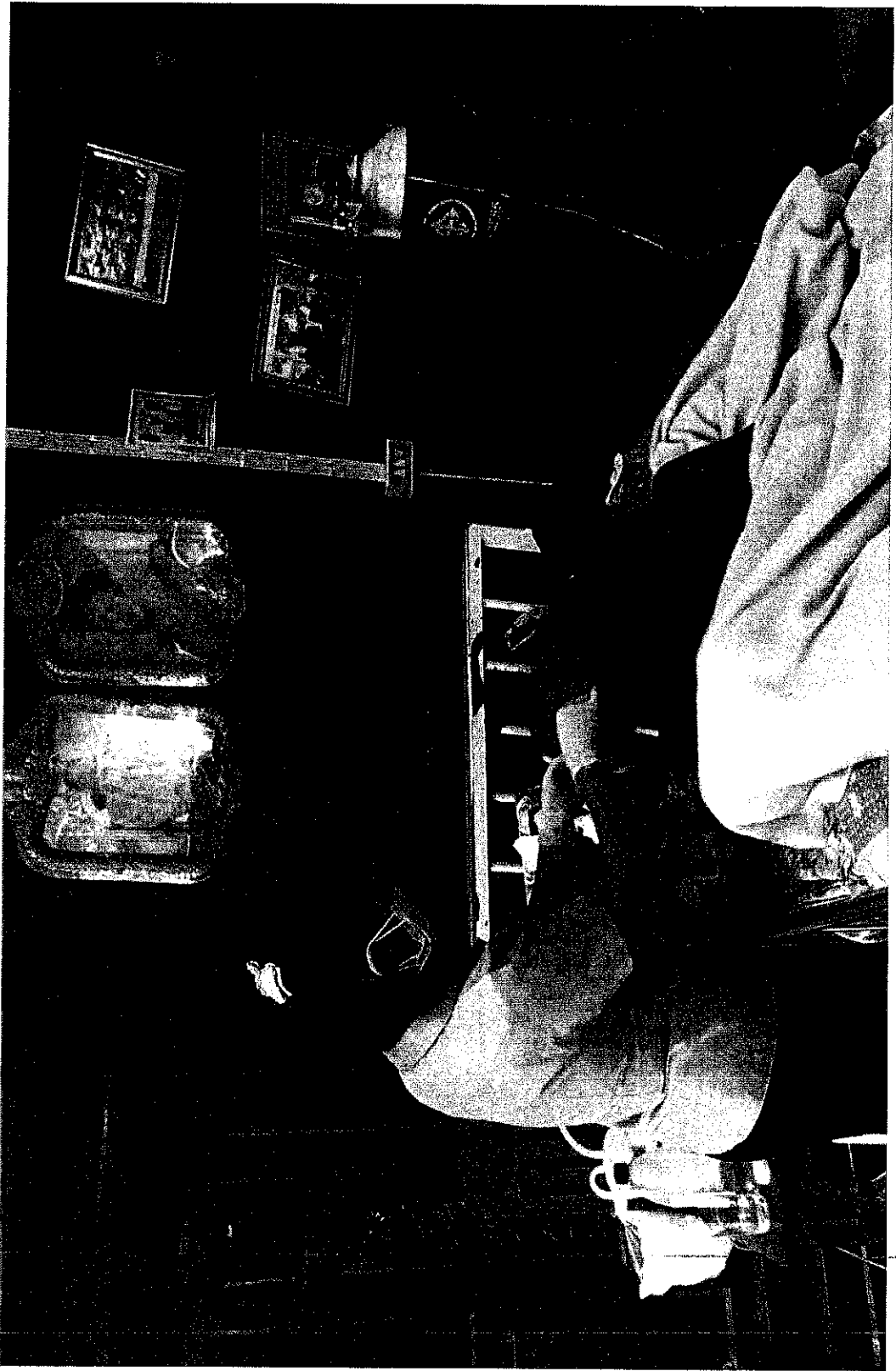

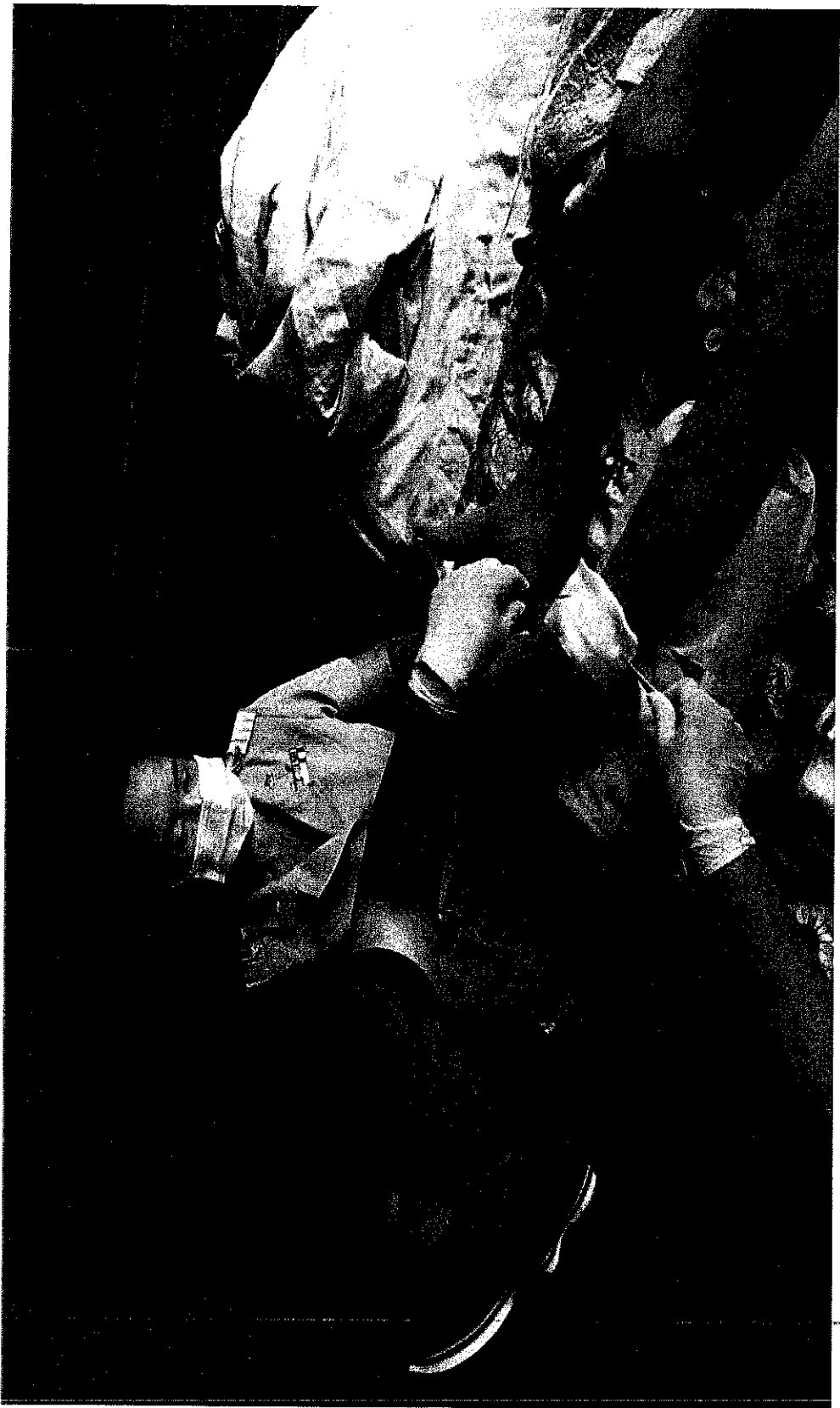

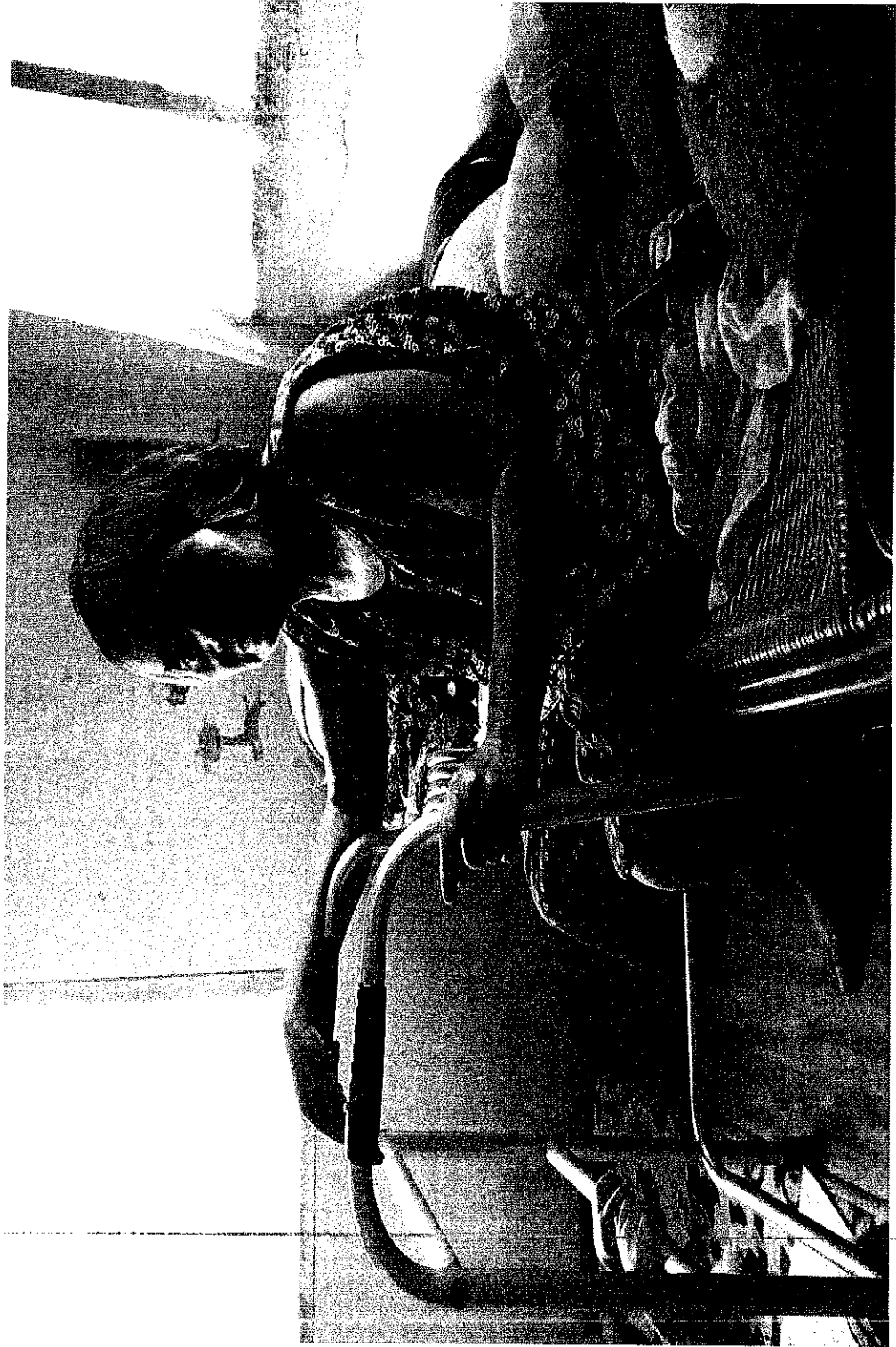

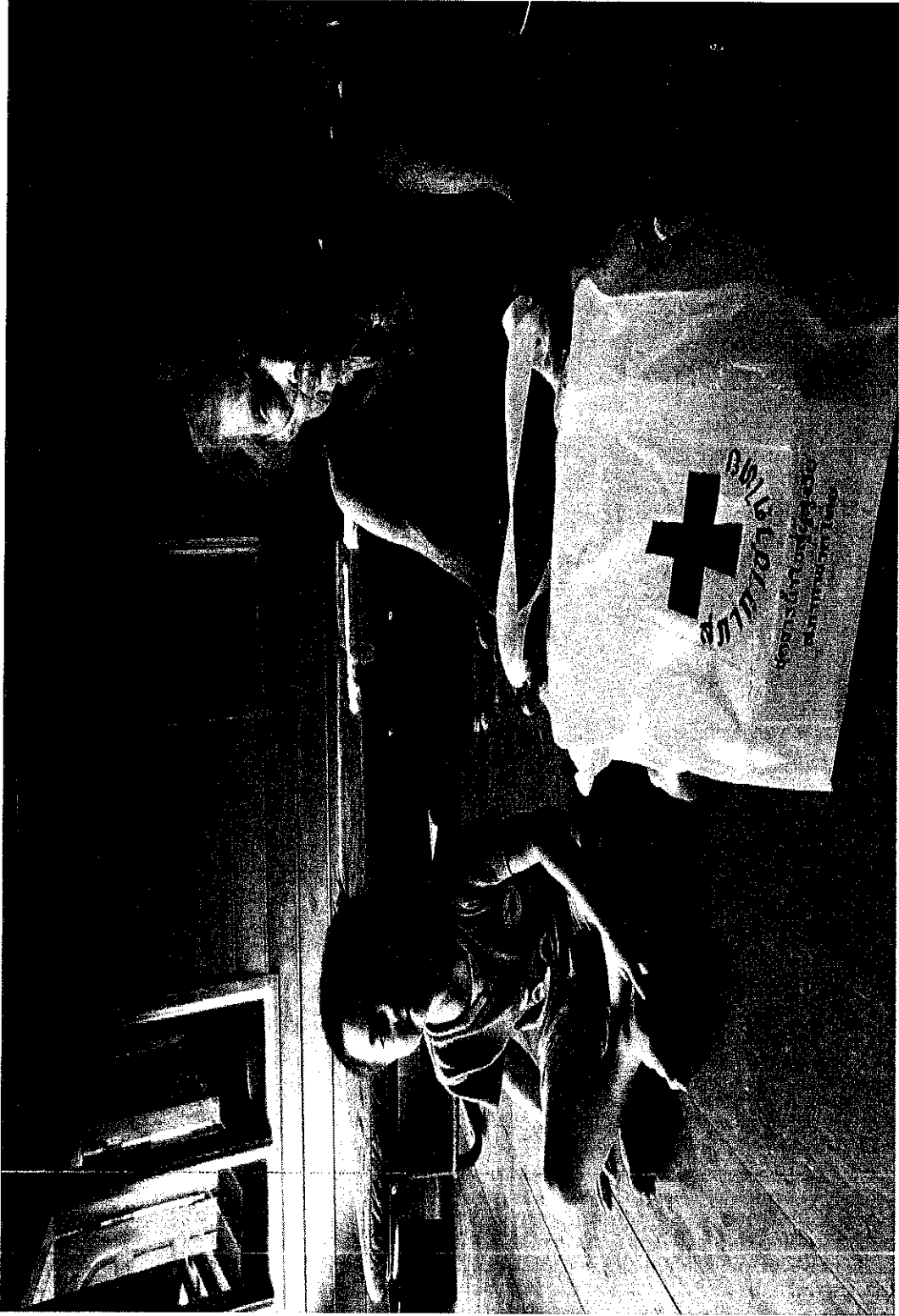





อุปกรณ์เครื่องมือแพทย์

- ถังออกซิเจนแบบเติมจำนวน 4 ถัง
- เครื่องออกซิเจนไฟฟ้าจำนวน 5 เครื่อง
- เครื่องดูดเสมหะจำนวน 2 เครื่อง
- เตียงนอนปรับระดับจำนวน 4 หลัง
- เตียงลมไฟฟ้าจำนวน 4 เครื่อง
- เตียงลมแบบเติมลมจำนวน 2 เครื่อง
- รถเข็นจำนวน 6 เครื่อง
- ไม้ค้ำยันจำนวน 4 คู่

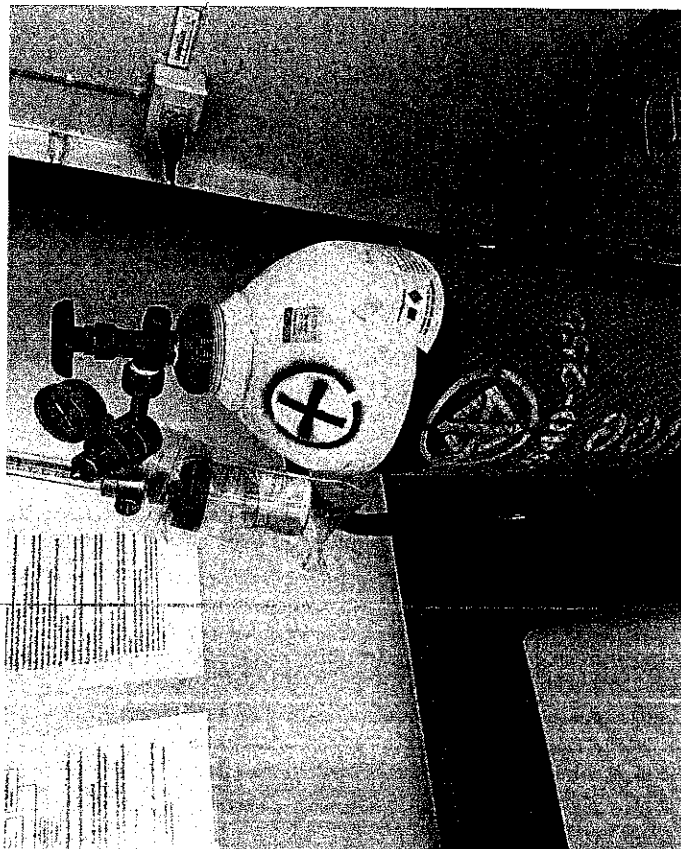
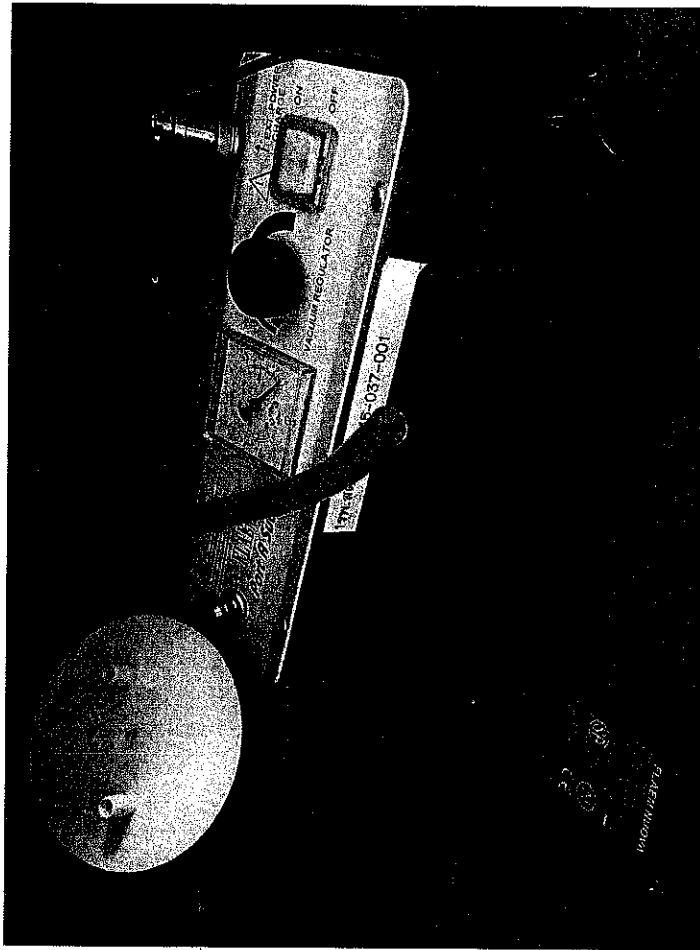

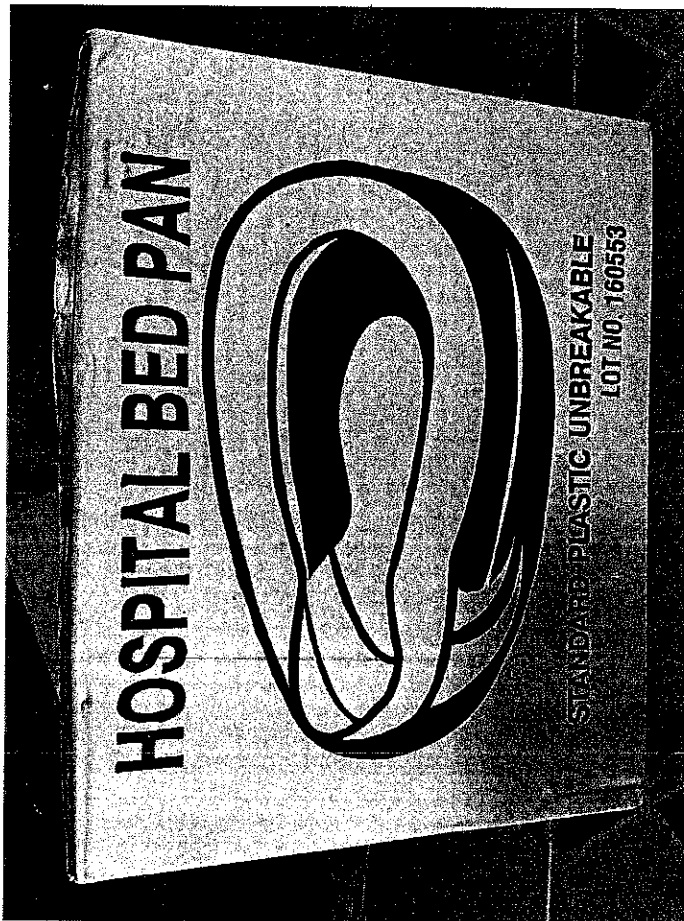
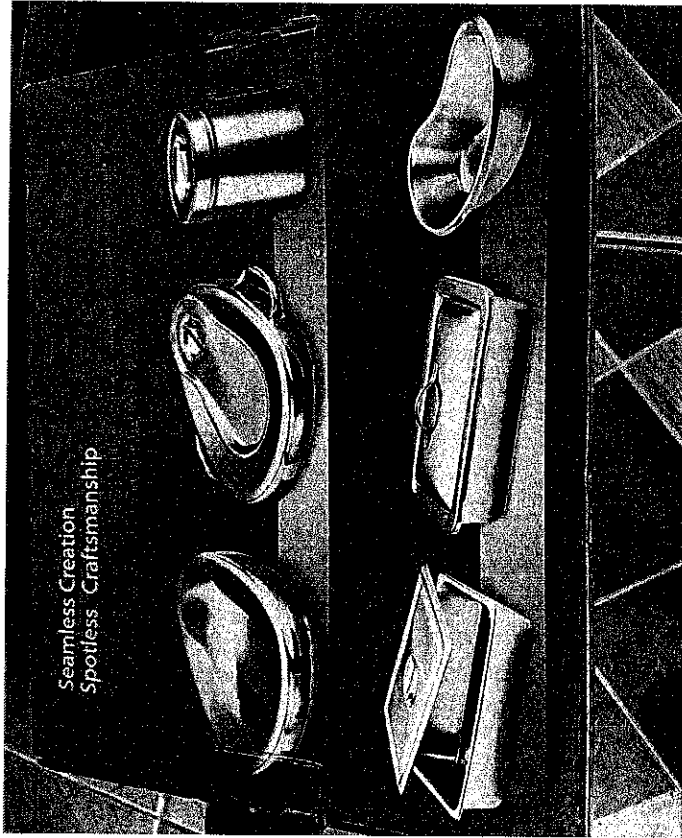

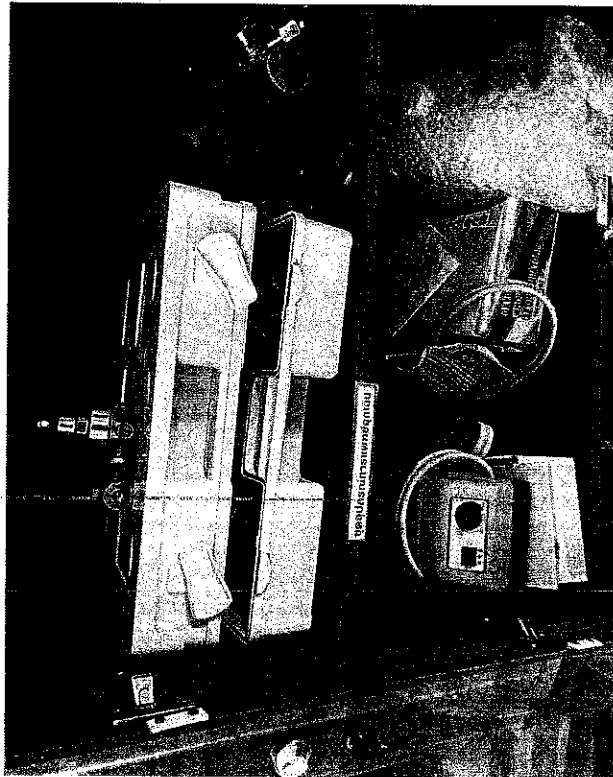
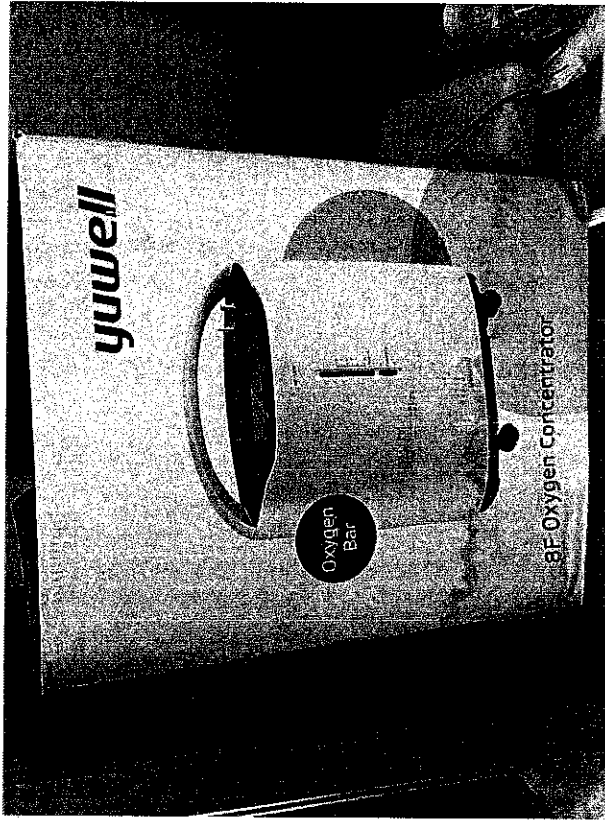

รายรับ - รายจ่าย ปี 2565

- รับเงินจากศูนย์พัฒนา จำนวน 134,000 บาท
- รายจ่าย ค่าตอบแทน CM จำนวน 16,000 บาท
- ค่าตอบแทน CG จำนวน 99,600 บาท
- ค่าวัสดุ แพมเพิร์ส แผ่นรองเปื้อน เตียงลม ฯลฯ จำนวน 18,400 บาท
- รวมจ่าย 134,000 บาท

แนวทางการพัฒนา

- ติดตามทางกลุ่มไลน์
- การบันทึกข้อมูลครบถ้วน
- กรณีล่าช้า video ที่บ้านส่งทางไลน์
- การประสานงานกับทาง อบต.